

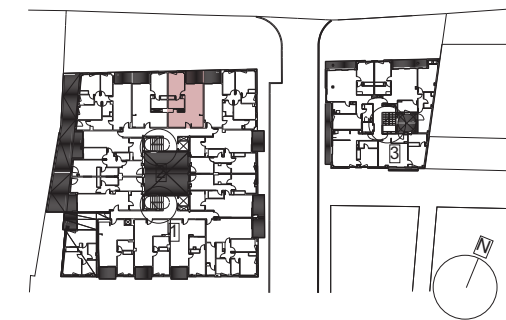

| SUPERFICIES ÚTILES APROXIMADAS | sup. m ² |
|----------------------------------|---------------------|
| 1. Salón - Cocina | 28.84 |
| 2. Dormitorio | 10.93 |
| 3. Baño | 4.53 |
| Total sup. útil vivienda. | 44.30 |

| | |
|-----------------------------------|--------------|
| Total sup. const. interior | 49.93 |
|-----------------------------------|--------------|

| | |
|------------|------|
| 4. Terraza | 5.99 |
|------------|------|



Plano de caracter orientativo. Puede sufrir modificaciones en función del desarrollo del proyecto. Las superficies son aproximadas y podrán sufrir variaciones por necesidades técnicas durante la obra. El amueblamiento reflejado tiene únicamente efecto decorativo. No constituye documento contractual.

